

房间控制器

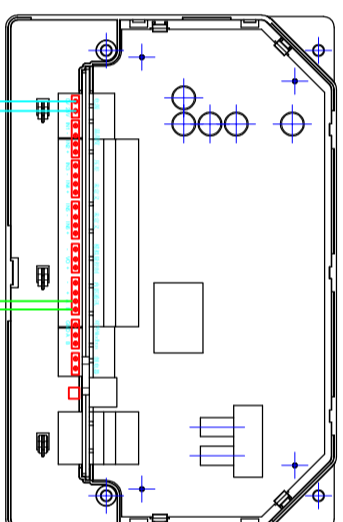

接线说明:

1. 房间控制器与送排风阀门通过Modbus 485进行通讯
2. 图中所示房间通讯线采用屏蔽双绞线AWG22/RVSP2x0.75.
3. 24 VDC电源线规格为RVV2x1.0mm²电缆, 接线见房间控制器接线图。
4. 图中仅表示各阀、控制器之间的连接关系, 具体的线缆、线管的布置, 标高、材质由施工单根据现场实际确定。
5. 24 VDC与其它通讯线及信号线的线缆应分别敷设在不同管线内。

面板

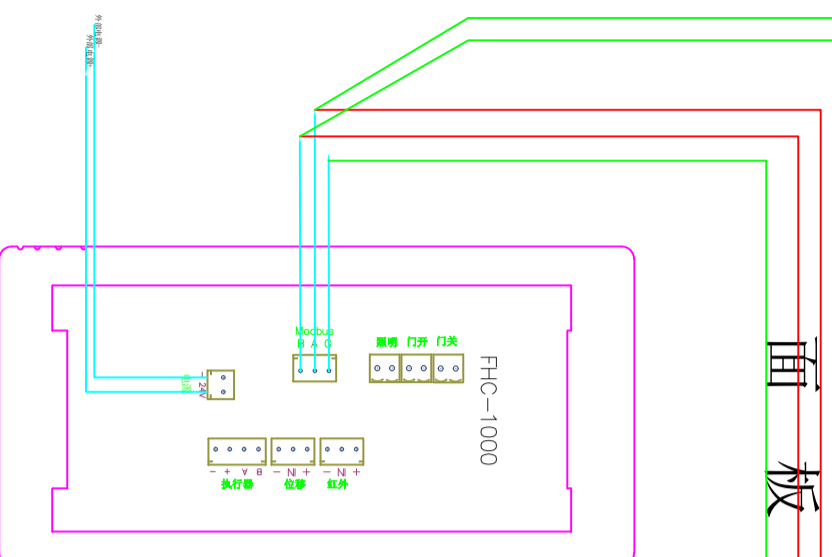

送风控制器

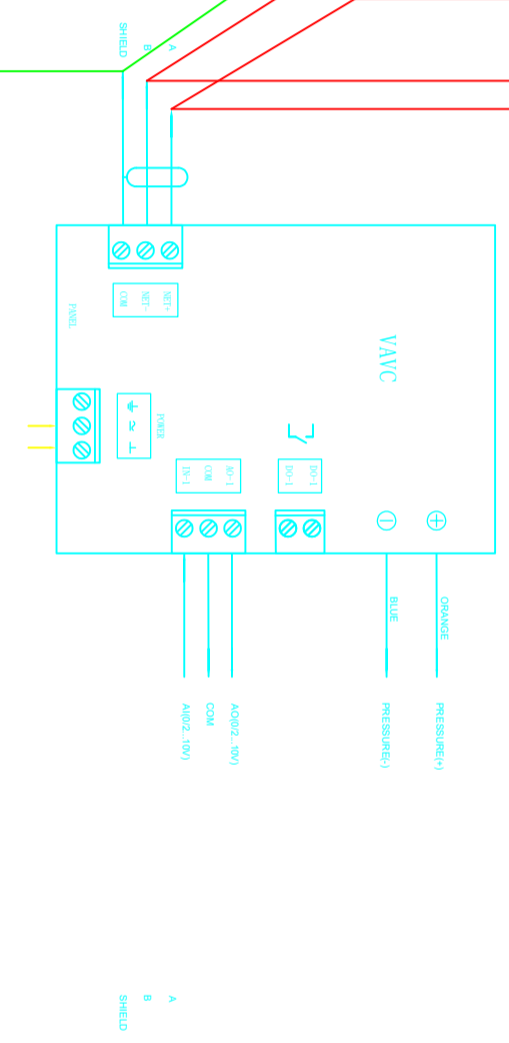

辅助排风控制器

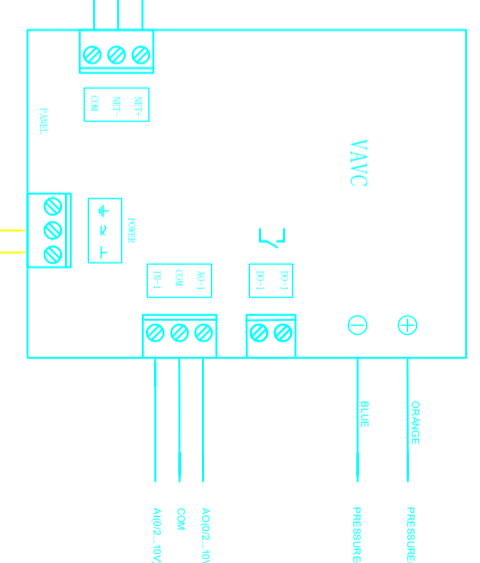

房间控制器通讯接线图



埃若科技 (上海) 有限公司
Aero Technology (Shanghai) Co., Ltd
Tel: xxxxxxxx www.aerotech.com

CLIENT DRAWING NO.

AERO-JX-01

工程号 PROJ.	制图人 DRAWING NAME	审核人 CHECKER	日期 DATE
	项目经理 MANAGER	设计师 DESIGNER	0
房间控制器接线图			A3